



Pacientes e acompanhantes aguardam no corredor do PS; HC diz que resolveu situação

PS do HC volta a ter superlotação

Imagens recebidas pelo O DIA mostram pacientes sendo atendidos nos corredores do Pronto Socorro **P2**

Nesta edição: Marília, Região Sul e Vera Cruz

R\$ 2

ANO 15
Nº 4.422

O DIA

06 a 12/01/2024

DENGUE BATE RECORDE

Número de casos supera 3 mil e é o maior desde o ano de 2019 **P3**

Comando Operacional de Resgate abre inscrições a voluntários **P6**

Trabalhos de capinação e de limpeza seguem na região Sul

Equipes do mutirão de limpeza fazem capinação de canteiro central e recolhem resíduos da João Ramalho **P5**

Assessoria de Imprensa



Trabalhadores durante capinação; avenida João Ramalho já recebeu os serviços

Assessoria de Imprensa



Agentes visitam residências em busca de foco do mosquito transmissor da dengue

Vera Cruz intensifica ações contra dengue e escorpiões

Agentes têm visitado as casas para intensificar a orientação à população sobre medidas de combate **P7**

PS do HC volta a ter superlotação

Redação O DIA

editor@odiademaria.com.br

A superlotação do PS (Pronto Socorro) do HC-Famema (Hospital das Clínicas da Faculdade de Medicina de Marília), referência no atendimento SUS (Sistema Único de Saúde) para 62 cidades da região de Marília, voltou a chamar a atenção neste início de

ano. Imagens encaminhadas ao O DIA nessa sexta-feira (5) mostram vários pacientes em macas nos corredores lotados.

As imagens, feitas no último dia 4, revelam ainda uma mulher deitada no chão, contrariando as normas de higiene e saúde, pacientes sendo atendidos em poltronas, excesso de pessoas

Fotos: Divulgação



Dois pacientes internados em sala

em um mesmo quarto e acompanhantes em pé nos corredores com as macas. Familiares de internados no PS procuraram a reportagem e relataram os problemas e as dificuldades no atendimento.

Desde 2022, o HC implantou o sistema "Lean nas Emergências", que teria o objetivo de desafogar o PS, com a liberação dos corredores e sala de transição, o que as imagens recebidas

mostram que não está ocorrendo. Essa metodologia visa melhorar a gestão, racionalizando recursos, otimizando espaços e insumos. Conforme apurou a reportagem, apenas na quinta-feira, 59 pacientes estavam internados, sendo cinco na emergência e o restante no Pronto Socorro.



Pacientes são atendidos no corredor



Homem é atendido em poltrona em sala com três pacientes; aumento na procura do PS

HC informa que foram adotadas medidas para normalizar a situação

A equipe do O DIA contatou a Gerência de Comunicação do HC-Famema para esclarecimentos sobre a superlotação, os problemas no atendimento e possíveis alterações na regulação de leitos do Pronto Socorro.

Em resposta, a instituição comunicou que houve um aumento significativo no volume de atendimentos. Seguindo as diretrizes do protocolo "Lean nas Emergências", medidas foram adotadas para normalizar a situação, incluindo realocação de pacientes e a ativação do plano de capacidade plena.

Indagada sobre o aumento no número de pacientes e detalhes sobre o plano de capacidade plena, a instituição explicou que o protocolo visa disponibilizar leitos extras

temporários para os pacientes enquanto aguardam uma vaga permanente. Até o fechamento desta edição, não foram fornecidos dados específicos sobre o aumento no número de pacientes atendidos e, segundo apurou a reportagem, alguns receberam alta e tiveram cirurgias eletivas canceladas.

Assessoria de Imprensa



Imagens do corredor do PS nessa sexta

Valor da publicação: R\$ 25,76 - Tiragem: 3,4 mil exemplares.
Conforme Lei Municipal Nº 2.650, de 30 de março de 2016



COMUNICADO IMPORTANTE

**DESCONFIE DE ROSTOS ESTRANHOS,
QUE DIZEM ESTAR A SERVIÇO DA SAÚDE MUNICIPAL.**

**TODAS AS AÇÕES DOS AGENTES COMUNITÁRIOS DE SAÚDE
OCORREM ATÉ O PERÍODO DAS 17H,
HORÁRIO EM QUE É FINALIZADO O EXPEDIENTE.**

**OS AGENTES RESPONSÁVEIS EM REALIZAR
VISITAS DOMICILIARES SÃO SEMPRE OS DE COSTUME, E
ESTÃO DEVIDAMENTE UNIFORMIZADOS E IDENTIFICADOS.**

**EM CASOS SEMELHANTES, NÃO ATENDA O
SUPOSTO FUNCIONÁRIO, E, HAVENDO INSISTÊNCIA,
ACIONE A POLÍCIA MILITAR PELO TELEFONE 190.**



Número de casos de dengue em Marília é o maior desde 2019, mostram boletins

Assessoria de Imprensa

Taís Iatecola

taisiatecola@odiademarilia.com.br

O último boletim das doenças de notificação compulsória de 2023 mostra que o número de casos de dengue foi o maior desde 2019, quando os dados começaram a ser disponibilizados pelo Portal da Transparência. Até a 52ª semana epidemiológica, última do ano, foram confirmados no município 3.122 casos da doença transmitida pelo mosquito *Aedes aegypti*, mais 69 em relação à semana 51.

No ano de 2022, o município registrou 1.041 casos de dengue, enquanto em 2021 foram 2.935, número também maior que de 2020, quando Saúde confirmou 1.591. Já em 2019, 2.939 pessoas tiveram diagnóstico positivo da

doença.

Além de notificar mais casos, 2023 apresentou mais óbitos por complicações da doença, com cinco. As mortes ocorreram em março (criança de seis anos), abril (homem de 58 anos), maio (homem 50 anos) e duas em junho (homem de 84 anos e homem de 55 anos). Todas as vítimas tinham comorbidades. No ano de 2022, apenas um óbito pela dengue foi notificado, em maio, de um homem, de 94 anos, com doenças crônicas.



Além dos prontos atendimentos e dos hospitais, as áreas com mais registros de dengue em 2023 foram das unidades de saúde dos bairros Santa Antonieta, Jardim Renata, JK, Liliana e Jânio Quadros, na região Norte.



Agente durante o trabalho de combate ao transmissor em residência; prevenção

Com o verão, que a ocorrência de chuvas é mais frequente, a preocupação aumenta. Saúde orienta a população a evitar materiais que possam acumular água e se tornar criadouros do vetor da dengue em quintais e no

interior das residências. Agentes comunitários de saúde e de controle de endemias estão atuando na orientação casa a casa com aplicação de larvicida. Bloqueios são realizados nas áreas com suspeitas da doença.

SERVIÇOS DISPONÍVEIS

<div style="background-color: #00728f; color: white; padding: 5px; font-weight: bold; margin-bottom: 5px;">TÍTULO DE ELEITOR</div> <ul style="list-style-type: none"> <li style="background-color: #00728f; color: white; padding: 5px; margin-bottom: 5px;">✓ 1º Título de eleitor <li style="background-color: #00728f; color: white; padding: 5px; margin-bottom: 5px;">✓ Revisão <li style="background-color: #00728f; color: white; padding: 5px; margin-bottom: 5px;">✓ Transferência <p style="font-size: small; margin-top: 5px;">→ Preenchimento do requerimento Título Net → Acompanhamento da solicitação Título Net</p>	<div style="background-color: #00728f; color: white; padding: 5px; font-weight: bold; margin-bottom: 5px;">CERTIDÃO</div> <ul style="list-style-type: none"> <li style="background-color: #00728f; color: white; padding: 5px; margin-bottom: 5px;">✓ Emissão de certidão de quitação eleitoral
<div style="background-color: #00728f; color: white; padding: 5px; font-weight: bold; margin-bottom: 5px;">JUSTIFICATIVA</div> <ul style="list-style-type: none"> <li style="background-color: #00728f; color: white; padding: 5px; margin-bottom: 5px;">✓ Requerimento de justificativa online 	

HORÁRIO DE ATENDIMENTO

SEGUNDA À SEXTA-FEIRA DAS 13:00 ÀS 17:00

CRAS - VILA CAMPANTE

RUA PAES LEME, 190 - VILA CAMPANTE, QUINTANA/SP

Valor da publicação: R\$ 25,76 - Tiragem: 3,4 mil exemplares.
Conforme Lei Municipal Nº 2.650, de 30 de março de 2016

Alguém está esperando o seu tipo!

Precisa-se de doação de sangue!



O DIA

Vicente Giroto (diretor-geral)

Departamento Digital
comercial@odiademarilia.com.brEditor
editor@odiademarilia.com.br

Artigos assinados não representam a opinião do jornal.

O DIA - Av. Salvador Cordeiro, 305 - Marília-SP | Contato: (14) 99893-9665.

Assinatura anual: Marília - R\$480,00

Região de Marília: R\$560,00

Circulação: Alvinlândia, Herculândia, Gália, Lupércio, Marília, Ocaúçu, Oriente, Pompeia, Queiroz, Quintana, Ubirajara e Vera Cruz.

Inscrições para aulas a distância e de graça no EJA estão abertas no Sesi

Redação O DIA
editor@odiademarilia.com.br

O último relatório da Pnad (Pesquisa Nacional por Amostra de Domicílios) sobre educação mostra que o abandono escolar cresceu entre os jovens do país. Em 2022, o Brasil tinha 49 milhões de pessoas de 15 a 29 anos de idade, sendo que, entre essas, 29% não estavam estudando. Segundo o relatório, o principal motivo (40,2%) foi a necessidade de trabalhar.

É tentando mudar esse cenário que a Nova EJA do Sesi (Serviço Social da Indústria), que contempla o ensino fundamental, do 6º ao 9º ano, e o ensino médio, do 1º ao 3º ano, terá a sua primeira turma na modalidade EaD (Ensino a Distância), com início das aulas em março. Outra novidade é



Assessoria de Imprensa

Sesi de Marília; inscrições no EJA são pela internet até o dia 22 de fevereiro

o EJA Profissionalizante. Além da educação básica, os alunos podem ter uma certificação profissional, por meio de um dos cursos do Senai (Serviço Nacional de Aprendizagem Industrial) oferecidos para

este programa.

Os alunos terão 80% dos conteúdos no ambiente virtual e 20% em encontros presenciais, em escolas do Sesi e Senai no estado. As inscrições estão abertas, são de

graça e os interessados podem efetivá-las no site do Sesi até o dia 22 de fevereiro.

De acordo com Rita Figueiredo, supervisora educacional, a modalidade EaD proporciona uma oportunidade que permite que o aprendizado ocorra no ritmo do aluno, de forma flexível e adaptada à própria rotina. “Esta abordagem não apenas facilita o acesso à educação, mas também possibilita que os estudantes conciliem seus estudos com suas responsabilidades diárias, sejam elas profissionais ou familiares”, afirma.

O link para as inscrições é o sesisp.org.br/educacao-eja ou, em caso de dúvida, entrar em contato pelos telefones 0800 876 8894 ou (11) 98125-6775.

Valor da publicação: R\$ 51,52 - Tiragem: 3,4 mil exemplares.
 Conforme Lei Municipal Nº 2.650, de 30 de março de 2016

Escorpiões:



É muito comum que os escorpiões busquem **abrigos dentro de casa**, principalmente no período das chuvas. Isso acontece porque esses animais gostam de lugares escuros, secos e seguros.

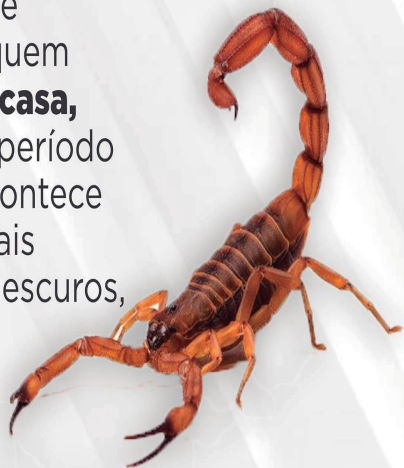

Não pode:



- Fazer **torniquete**.
- Fazer **curativo**.
- Tentar **sugar o veneno**.
- Colocar gelo ou **água fria no local**.
- Aplicar nenhum tipo de **substância sobre o local** da picada.



Trabalhos de capinação e de limpeza atendem avenida e devem ir a bairros

Redação O DIA

editor@odiademaria.com.br

A força-tarefa do mutirão da limpeza urbana, medida emergencial adotada pela Prefeitura de Marília no mês passado, segue com os grupos de trabalho pela cidade. Nesta semana as equipes atenderam principalmente a região Sul, com a capinação do canteiro central e recolhimento de resíduos no trecho final da avenida João Ramalho.

Segundo a Secretaria Municipal de Limpeza Pública, o cronograma de trabalho continua também em outras vias dos bairros. “Na medida que concluímos as artérias e avenidas principais, seguiremos para o interior dos bairros, ou seja, cumprindo aquela estratégia de limpamos

do Centro para os bairros e pela cidade inteira”, assegurou o secretário municipal de Limpeza Pública, Vanderlei Dolce.

Na primeira semana de janeiro, o mutirão também chegou à avenida Cascata, na região Leste. Além de maquinários e servidores da estrutura municipal, a força-tarefa tem apoio logístico e operacional de uma empresa contratada emergencialmente, sem licitação, pelo município, por R\$ 4,6 milhões.

A empresa deve realizar os serviços de manutenção e conservação de limpeza pública, envolvendo roçada e capinação, com recolhimento e descarte do resíduo. Para a contratação, a prefeitura se respalda na regra usada em casos de calamidade

Assessoria de Imprensa



Mutirão de limpeza atendeu nesta semana trecho final da avenida João Ramalho pública, situação que possa ocasionar prejuízo ou comprometer a continuidade dos serviços públicos ou a segurança de pessoas, obras, serviços, equipamentos e outros bens. A medida tomada

pela administração municipal aconteceu depois do TCE-SP (Tribunal de Contas do Estado) suspender um processo de licitação por indícios de irregularidades no edital.

**Atenção!
Mudamos!**

Siro Motos

**NOVO ENDEREÇO:
AV. REPÚBLICA, 1587
TEL 14 99707-3393**

**FAÇA SUA PARTE.
ELIMINE CRIADOUROS
DO MOSQUITO AEDES AEGYPTI.**

**NÃO DEIXAR
O MOSQUITO NASCER
É RESPONSABILIDADE DE TODOS.**

DHS

www.dhspompeia.sp.gov.br
@dhspompeiaoficial

Valor da publicação: R\$ 25,76 - Tiragem: 3,4 mil exemplares.
Conforme Lei Municipal Nº 2.650, de 30 de março de 2016

Cors já recebe inscrições

Redação O DIA
editor@odiademarilia.com.br

O Cors (Comando Operacional de Resgate e Salvamento) começou ontem (5) a receber inscrições de voluntários interessados em participar dos trabalhos da organização, que incluem missões de resgate e salvamentos.

Qualquer pessoa pode se inscrever até o dia 10 de fevereiro e não há limite de idade. “Basta ter vontade de ajudar o próximo e gostar de natureza, pois a nossa maior atividade é em matas, já que fazemos buscas em locais de difícil acesso”, comenta Luciana de Freitas Marostega, presidente do Cors.

Após a inscrição, os novos membros serão integrados à equipe em fevereiro, e, assim, começarão um treinamento especializado com orientações para primeiro resgate, técnicas em rapel e busca em matas, com duração de oito meses.

Além de recrutar membros da sociedade civil, o Cors é composto também por profissionais de saúde, brigadistas e socorristas. O grupo trabalha para auxiliar a Polícia Militar e o Corpo de Bombeiros em ações necessárias quando é solicitado.

A organização não tem fins lucrativos e atua há quatro anos. A última operação realizada foi a busca do idoso Donizete dos Santos, de 68 anos, encontrado em uma área florestal na região Oeste da cidade. “Apesar de ele ter sido encontrado sem vida, foi gratificante poder dar um alívio para a família, que estava sofrendo muito, sem saber o que havia acontecido”, diz Luciana.

A taxa de inscrição para quem deseja participar do Cors é gratuita. Para mais informações, cadastro e tirar dúvidas, os telefones para contato são (14) 99105-5338 e 99162-0870 (WhatsApp).

Assessoria de Imprensa



Integrantes do Cors em atividade

Editorial

Número recorde

Os dados da dengue trazem muita preocupação. As confirmações são as maiores desde antes da pandemia, em 2019. Com o verão, a luz de alerta deve ser acesa, antes que Marília enfrente uma epidemia ainda mais grave que a de 2023, que terminou com cinco mortes pela doença.

Poder público deve ser mais eficiente, contratar mais agentes para os trabalhos. Os servidores têm muito boa vontade, mas o número atual não tem se mostrado suficiente para uma cidade do tamanho de Marília.

E à população, cabe colaborar, limpando seus quintais e evitando dar espaço para que o *Aedes aegypti* prolifere. Cada um fazendo sua parte, poderemos evitar o pior.

Valor da publicação: R\$ 51,52 - Tiragem: 3,4 mil exemplares.
 Conforme Lei Municipal Nº 2.650, de 30 de março de 2016

QUANDO PROCURAR UMA UNIDADE DE SAÚDE:



- Consultas;
- Mal-estar;
- Febre baixa ou moderada;
- Dores de cabeça ou pelo corpo;
- Casos de diarreia;
- Troca de curativo;
- Refriado ou gripe;
- Exames Rápidos;
- Escoriações por queda como um joelho ralado ou pequenos cortes;



QUANDO PROCURAR A SANTA CASA:



- Acidentes;
- Falta de ar intensa;
- Crises convulsivas;
- Dores fortes no peito;
- Intoxicação;
- Infarto ou derrame;
- Cólicas renais;
- Vômito constante;
- Febre alta (acima de 39°C);
- Queda com torção e dor intensa ou suspeita de fratura;



Agentes comunitários intensificam ações contra dengue e escorpiões

Redação O DIA

editor@odiademaria.com.br

Nos últimos dias, os agentes comunitários de saúde de Vera Cruz redobram esforços, visitando residências para intensificar a orientação à população sobre medidas cruciais no combate à dengue e aos escorpiões.

Em uma iniciativa conjunta da Diretoria de Saúde e Higiene, juntamente com a Vigilância Sanitária e Epidemiológica, foram desenvolvidas ações estratégicas visando combater não apenas a dengue, mas também as doenças zika, chikungunya e a presença de animais peçonhentos nas residências.

Considerando que essas

três doenças são transmitidas pelo mesmo vetor, o mosquito *Aedes aegypti*, e compartilham sintomas semelhantes, como febre alta, dores de cabeça, no corpo e nas articulações, prostração, fraqueza, dor nos olhos, erupções na pele, além de náuseas, vômitos e dores abdominais, a conscientização torna-se essencial.

A prevenção é apontada como a melhor forma de combater essas enfermidades. Medidas simples como evitar o acúmulo de objetos sem utilidade, não armazenar pneus em áreas descobertas, eliminar focos de água em lajes ou calhas, colocar areia nos vasos de plantas e garantir a



Redes sociais

Agentes visitam residências em busca de foco do *Aedes aegypti* e de escorpiões. A prevenção adequada de tonéis e caixas d'água são práticas fundamentais.

A população de do município de Vera Cruz tem sido chamada a colaborar ativamente com as ações de pre-

venção, adotando medidas preventivas em suas residências e contribuindo para a construção de um ambiente mais seguro e saudável, evitando também com isso a proliferação de escorpiões.

Contribuição do MEI tem novo valor com reajuste do mínimo

Redação O DIA

O reajuste do salário mínimo para R\$ 1.412, a partir de 1º de janeiro de 2024, também alterou o pagamento de impostos à Receita Federal, incluindo a contribuição mensal do MEI (Microempreendedor Individual). Os novos valores começam a

valer nos boletos com vencimento em 20 de fevereiro, referentes à competência de janeiro.

Em comunicado, o Sebrae (Serviço Brasileiro de Apoio às Micro e Pequenas Empresas) explicou que isso ocorre porque no DAS-MEI (Documento de Arrecadação do Simples Nacional) está incluso um valor referente à

contribuição para o INSS (Instituto Nacional do Seguro Social), que acompanha anualmente a variação do salário mínimo.

Para o MEI, além de um valor mais baixo de contribuição, os impostos são fixos, independentemente do faturamento. A regra se aplica desde que esteja dentro do limite anual, hoje em R\$ 81 mil.

Reprodução/Internet



Contribuição mensal do MEI aumenta

HORÁRIO DO COMÉRCIO:

HOJE E 13/01
(SÁBADOS)

ATÉ ÀS 17H

Acesse o [Calendário](#)



**CADASTRE-SE NO SITE
OU APP E PARTICIPE!**

A cada R\$ 50,00 em compras,
ganhe cupons e concorra.

www.kawakami.com.br

Baixe nosso app:

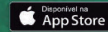

DE 30/10/2023 A 27/01/2024
CERTIFICADO DE AUTORIZAÇÃO SRE/ME Nº 06.030288/2023

Ofertas válidas para as lojas físicas de Marília, de 05 a 08 de Janeiro de 2024 ou enquanto durarem os estoques neste período.
CHEQUE PRÉ 20/02/2024.

<p>Arroz T1 Empório São João 5Kg</p> <p>29,90 Un 28,49 Un</p>	<p>Óleo de Soja 900ml Vila Velha</p> <p>5,29 Un 4,84 Un</p>	<p>Linguiça Toscana Seara</p> <p>15,99 Kg 13,89 Kg</p>	<p>Mussarela Imperador Peça/Pedaço</p> <p>28,90 Kg 27,49 Kg</p>
<p>Café Caboclo 500g</p> <p>12,98 Un 12,49 Un</p>	<p>Refrigerante Coca Cola 2L Pet</p> <p>9,99 Un 8,49 Un</p>	<p>Cerveja Skol 350ml Lata</p> <p>3,09 Un 2,75 Un</p>	<p><i>Neste pack, a unidade sai por: R\$2,69</i></p> <p>Pack Cerveja Antártica 350ml lata c/18un</p> <p>50,22 Un 48,42 Un</p>

<p>Macarrão Basilar Semolado 400g</p> <p>3,29 Un 2,78 Un</p>	<p>Leite em Pó/ Comp. Lácteo Nestlé Ninho 380g</p> <p>15,98 Un 14,49 Un</p>	<p>Achocolatado Toddy 370g - Tradicional</p> <p>7,95 Un 6,89 Un</p>	<p>Leite Condensado Frimesa 395g TP</p> <p>3,89 Un</p> <p>Chocolate Lacta Bis 100,8g</p> <p>5,59 Un 4,95 Un</p>
<p>Kit Tintura Cor&Ton</p> <p>11,98 Un 10,95 Un</p>	<p>Desodorante Nivea Aero Masc./Fem. 150ml</p> <p>12,79 Un 11,89 Un</p>	<p>Repelente Ex Spray 100ml</p> <p>12,98 Un 8,79 Un</p>	<p>Shampoo Elseve 200ml</p> <p>10,98 Un</p> <p>Detergente Ypê 500ml</p> <p>1,89 Un</p>
<p>Papel Hig. Fancy/Sulleg F. Dupla 20m c/12un</p> <p>11,89 Un 10,98 Un</p>	<p>Fralda Baby Nemo Mega P50, M44, G38, XG34</p> <p>26,89 Un</p>	<p>Inseticida Elétrico 35ml - Refil + Ap. Grátis</p> <p>13,95 Un</p>	<p>Sabão em Pó OMO 800g - Puro Cuidado</p> <p>12,99 Un 10,98 Un</p>