

# Dívida pode chegar a R\$ 1,6 bi

Projeção revela que rombo bilionário da Prefeitura de Marília ainda deve aumentar **P2**

Nesta edição: Marília

R\$ 5

# O DIA

ANO 15  
Nº 4.451

11 a 17/02/2024

Reprodução/Internet

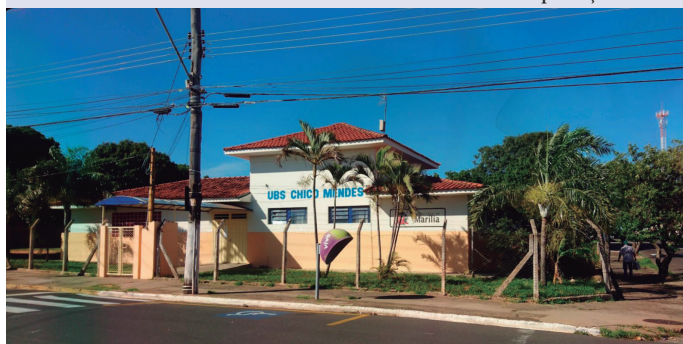

Unidades das regiões Norte e Oeste abrem nos dias 12 e 13 de fevereiro, das 7h às 17h

## Duas Unidades Básicas de Saúde permanecem abertas neste feriado

UBS Castelo Branco e UBS Chico Mendes atendem pessoas com sintomas da dengue no carnaval **P5**

## Pós-graduação em Desenvolvimento Full Stack da Unimar destaca profissionais **P3**

## Considerada a maior campanha da rede, Confiança lança 'Ação Fraternal'

Objetivo é arrecadar R\$ 2 milhões, que serão distribuídos entre mais de 150 instituições sediadas em Marília e região **P4**

Mariane Arantes



Evento de lançamento da campanha foi realizado nesta semana; ação social começa em março

Governo Federal

## Aumenta procura por testes e vacinas contra a dengue **P5**



Número de exames realizados na rede privada aumentou 101%; vacina está em falta

### AVISO

Em razão do feriado prolongado de Carnaval, o **O DIA** retoma o expediente no dia 14 e volta a circular no dia 15 de fevereiro

# Dívida da Prefeitura de Marília pode chegar a R\$ 1,6 bi, revela projeção

Redação O DIA  
[editor@odiademarilia.com.br](mailto:editor@odiademarilia.com.br)

Um bilhão e seiscentos milhões de reais. Essa é a dívida que a Prefeitura de Ma-

riília pode atingir até o final deste ano. Trezentos milhões de reais a mais do que a conta atual, que chegou a R\$ 1,3 bi, segundo o Sadipem (Sistema de Análise da Dívida Pú-

Reprodução/Cadastro da Dívida Pública

Tipo de Dívida	Valor Atual (R\$)	Valor Projeção (R\$)
Dívida mobiliária	0,00	0,00
Dívida contratual	636.304.850,28	636.304.850,28
Empréstimos internos	41.054.055,14	41.054.055,14
Empréstimos externos	0,00	0,00
Reestruturação da dívida de estados e municípios	0,00	0,00
Financiamentos internos	0,00	0,00
Financiamentos externos	0,00	0,00
Parcelamento e renegociação de tributos	0,00	0,00
Parcelamento e renegociação de contribuições previdenciárias	557.464.321,93	557.464.321,93
Parcelamento e renegociação de demais contribuições sociais	3.561.423,61	3.561.423,61
Parcelamento e renegociação de do FGTS	0,00	0,00
Parcelamento e renegociação com instituição não financeira	34.225.049,60	34.225.049,60
Demais dívidas contratuais	0,00	0,00
Precatórios posteriores a 05/05/2000 (inclusive) vencidos e não pagos	121.347.417,76	121.347.417,76
Outras dívidas (não contratuais)	0,00	0,00

Parcelamento previdenciário tem o maior valor dentro da conta atual de R\$ 1,3 bi

blica, Operações de Crédito e Garantias da União, Estados e Municípios). A projeção foi feita pelo professor Marcelo Fernandes de Oliveira, docente na Unesp (Universidade Estadual Paulista) e que já publicou o artigo de pesquisa "Análise da Evolução da Dívida de Marília".

De acordo com o professor, o principal gargalo da situação é o Ipremm (Instituto de Previdência do Município de Marília). "Se levarmos em conta o crescimento do ritmo de endividamento, o atual mandato pode deixar a cidade com um orçamento comprometido em torno de 1,6 bilhão", afirma.

O maior aumento nos últimos anos foi em 2020, já na gestão do atual prefeito, Da-

niel Alonso. A dívida passou de R\$ 310 mi para R\$ 597 mi e cresceu em mais de 90%. A conta entrou na casa do bilhão em 2022, quando atingiu o valor de R\$ 1,2 bi. E no ano passado alcançou os R\$ 1,3 bi.

O problema mais grave é com o Instituto de Previdência. Dentro da dívida consolidada, que precisa ser paga no período de 12 meses e que atualmente está em R\$ 757.652.268,04, existe o valor de R\$ 557.464.321,93 que é do parcelamento e renegociação de contribuições previdenciárias. Na dívida fluante o valor também ultrapassa os R\$ 550 mi. O compromisso com os precatórios também chama a atenção e chega aos R\$ 122.897.276,02.

Valor da publicação: R\$ 25,76 - Tiragem: 3,4 mil exemplares.  
 Conforme Lei Municipal Nº 2.650, de 30 de março de 2016

POMPEIA INICIOU  
 A APLICAÇÃO DA

**VACINA  
 BIVALENTE**

CONTRA A COVID-19

**DHS**

[www.dhspompeia.sp.gov.br](http://www.dhspompeia.sp.gov.br)  
 @dhspompeiaoficial

**EM PERÍODO DE CHUVAS  
 É PRECISO FICAR ATENTO!**

Juntos, Prefeitura  
 e população, podemos  
 combater o mosquito.



- Coloque **areia** nos vasos de plantas.
- Mantenha a **caixa-d'água** limpa e **coberta**.
- **Descarte** corretamente pneus, latas e garrafas de vidro.
- Mantenha **calhas** limpas.
- **Lave** as vasilhas de água dos seus animais de estimação.

Não deixe o mosquito  
 Aedes Aegypti  
 entrar na sua casa.

Diretoria Municipal de  
**SAÚDE**  
 QUINTANA  
 GOVERNO DE  
**QUINTANA**  
 UMA JOIA DE CIDADANIA

# Semana da Faxina: Danilo da Saúde pede urgência à Prefeitura de Marília

Redação O DIA  
[editor@odiademarilia.com.br](mailto:editor@odiademarilia.com.br)

O vereador Danilo da Saúde (PSB) apresentou um requerimento na Câmara Municipal de Marília solicitando urgência ao prefeito Daniel Alonso sobre as providências adotadas para a realização do tradicional Mutirão de Limpeza, conhecido como "Semana da Faxina".

O pedido reiterado do vereador destaca a importância da ação, especialmente neste momento em que equipes de saúde e a comunidade têm manifestado preocupações quanto à necessidade de combate aos criadouros do mosquito *Aedes aegypti*.

O evento, promovido pela Prefeitura de Marília, oferece

aos moradores a oportunidade de descartar materiais inservíveis, como móveis antigos, latas, garrafas e pneus, que podem acumular água e servir de criadouro para mosquitos. No entanto, ressalta-se que galhos e restos de construção não serão recolhidos durante a ação.

Além do controle do *Aedes aegypti*, a campanha de limpeza também contribui para o controle de outras pragas urbanas, especialmente durante as estações mais quentes e úmidas do ano.

O requerimento do vereador Danilo da Saúde solicita não apenas informações sobre as providências adotadas para a realização do Mutirão de Limpeza, mas também pede que seja encaminhada ciência ao

Comus (Conselho Municipal de Saúde), às UBSs (Unidades Básicas de Saúde) e às USFs (Unidades de Saúde da Família), à Secretaria Municipal da Saúde e à Divisão de Zoonoses.

Diante da urgência da matéria e da relevância da ação para a saúde pública, espera-se que o prefeito tome as medidas necessárias para a realização do mutirão.

Divulgação



Vereador solicita que prefeitura realize ação conhecida como Semana da Faxina

Valor da publicação: R\$ 252,00 - Tiragem: 3,4 mil exemplares.  
 Conforme Lei Municipal Nº 2.650, de 30 de março de 2016



## ÁGUA

Nosso bem mais precioso.  
 Colabore evitando o desperdício.

3452 1202

[www.saaepompeia.sp.gov.br](http://www.saaepompeia.sp.gov.br)

**saaepompeia**

SERVIÇO AUTÔNOMO DE ÁGUA E ESGOTOS

# Carnaval Kawakami



Ofertas válidas para as lojas físicas de Marília de 09 a 12 de Fevereiro de 2024 ou enquanto durarem os estoques neste período.  
CHEQUE PRÉ 01/04/2024.

<p><b>Arroz Campeão do Sul T1 5Kg</b> 26,90 Un PROGRAMA CLUBE AMIGO Kawakami <b>23,85 Un</b></p>	<p><b>Feijão Carioca Campeão do Sul 1Kg</b> 7,99 Un PROGRAMA CLUBE AMIGO Kawakami <b>6,99 Un</b></p>	<p><b>Óleo de Soja 900ml Vila Velha</b> 5,68 Un PROGRAMA CLUBE AMIGO Kawakami <b>4,84 Un</b></p>	<p><b>Café Caboclo 500g</b> 13,99 Un PROGRAMA CLUBE AMIGO Kawakami <b>12,90 Un</b></p>
<p><b>Queijo Mussarela Vidalac</b> 29,90 Kg PROGRAMA CLUBE AMIGO Kawakami <b>27,89 Kg</b></p>	<p><b>Linguiça Toscana Seara</b> 15,99 Kg PROGRAMA CLUBE AMIGO Kawakami <b>14,89 Kg</b></p>	<p><b>Lasanha Forno de Minas 600g Bolonhesa</b> 9,99 Un PROGRAMA CLUBE AMIGO Kawakami <b>7,99 Un</b></p>	<p><b>Cerveja Antártica 350ml lata</b> 3,09 Un PROGRAMA CLUBE AMIGO Kawakami <b>2,68 Un</b></p>

## Feira

<p><b>Repolho Verde</b> 3,19 Kg PROGRAMA CLUBE AMIGO Kawakami <b>2,99 Kg</b></p>	<p><b>Acelga Maço</b> 4,59 Un PROGRAMA CLUBE AMIGO Kawakami <b>4,28 Un</b></p>	<p><b>Maçã Gala Extra</b> 9,98 Kg PROGRAMA CLUBE AMIGO Kawakami <b>9,39 Kg</b></p>	<p><b>Limão Taiti</b> 0,95 Kg PROGRAMA CLUBE AMIGO Kawakami <b>0,89 Kg</b></p>
--	--	--	--

<p><b>Molho de Tomate Tarrantella 300g</b> 1,89 Un PROGRAMA CLUBE AMIGO Kawakami <b>1,59 Un</b></p>	<p><b>Leite Condensado Moça 395g Lata</b> 7,59 Un PROGRAMA CLUBE AMIGO Kawakami <b>6,79 Un</b></p>	<p><b>Kit Escolar Bic Lápis + Canetas + Apont. + Borracha</b> 21,90 Un PROGRAMA CLUBE AMIGO Kawakami <b>15,99 Un</b></p>	<p><b>Pilha Duracell c/4 - AA Peq. / AAA Palito</b> 16,98 Un PROGRAMA CLUBE AMIGO Kawakami <b>14,95 Un</b></p>
---	--	--	--

<p><b>Lâmpada OuroLux Led 9W Bivolt 6500K</b> 4,95 Un PROGRAMA CLUBE AMIGO Kawakami <b>3,98 Un</b></p>	<p><b>Papel Hig. Deluxe / Fancy 12 Un 20mts</b> 11,89 Un</p>	<p><b>Fralda Baby Nemo Mega P50, M44, G38, XG34</b> 26,89 Un PROGRAMA CLUBE AMIGO Kawakami <b>23,98 Un</b></p>	<p><b>Sabão Pó Omo 1,6Kg</b> 22,90 Un PROGRAMA CLUBE AMIGO Kawakami <b>17,99 Un</b></p>
--	--	--	---